

SITUACIÓN DEFICIENCIAS DETERMINADAS

PREVIO

DURANTE

POSTERIOR

DEPARTAMENTO:	ALTA VERAPAZ	MUNICIPIO:	SENAHÚ
NOMBRE DEL ESTABLECIMIENTO:	ESCUELA OFICIAL RURAL MIXTA COMUNIDAD CANGUACHA	DIRECCIÓN DEL ESTABLECIMIENTO:	COMUNIDAD CANGUACHA
CÓDIGO DEL ESTABLECIMIENTO:	16-08-0046-43	FECHA:	4/12/2024



En esta imagen se observa cuando se empieza a quitar las láminas deterioradas y el desarme de la estructura de madera.



Acá se observa el cambio de la estructura de madera por estructura de metal.



En esta imagen se observa el cambio de chapas de una de las 8 puertas que se van a sustituir.



En esta imagen se ve el cambio de piso del corredor que por estar deteriorado es necesario reemplazarlo.



En esta fotografía se observa la sustitución de el muro perimetral.

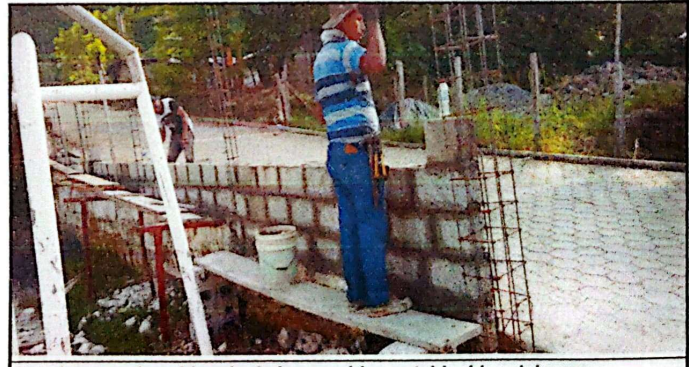

Esta imagen da evidencia de los cambios establecidos del muro perimetral que queda a la perfección.

Observación: Si es necesario se pueden agregar hojas adicionales y ajustar el número de hojas.

*[Handwritten Signature]*  
Firma y sello del Presidente de la O.R.M. COMUNIDAD CANGUACHA



*[Handwritten Signature]*  
Firma y Sello Director Centro Educativo Público

